

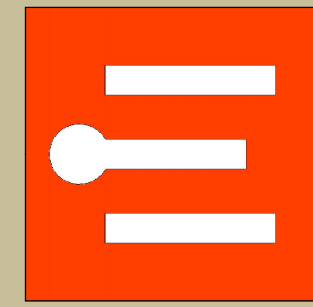

COMUNE DI SEUI



PIANO DI PROTEZIONE CIVILE COMUNALE CARTA DELLA VIABILITA' E GESTIONE EMERGENZA

COMUNE DI SEUI
AREA TERRITORIALE COMUNALE E CENTRO ABITATO
PIANO COMUNALE DI PROTEZIONE CIVILE

"Disposizioni urgenti di protezione civile per fronteggiare lo stato di emergenza [...] in relazione ad eventi calamitosi dovuti alla diffusione di incendi e fenomeni di combustione"
O.P.C.M. 22 Ottobre 2007 n° 3624

TECNICO INCARICATO
ING. GAVINO BRAU

COLLABORATORE: ING. MARCO FRESI

Rev.	Descrizione	Data	Aut.
0	Prima stesura	15/05/14	



VALIDAZIONE COMMITTENTE

ELABORATO:

14_SEUPEC_2.00

SCALA 1:2.000

ING. GAVINO BRAU - ing. Engineering srl - Via Chiesa 50d, Seui - 01020 (VT) - 0761/860101

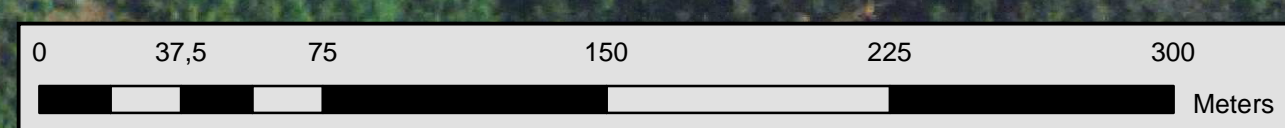
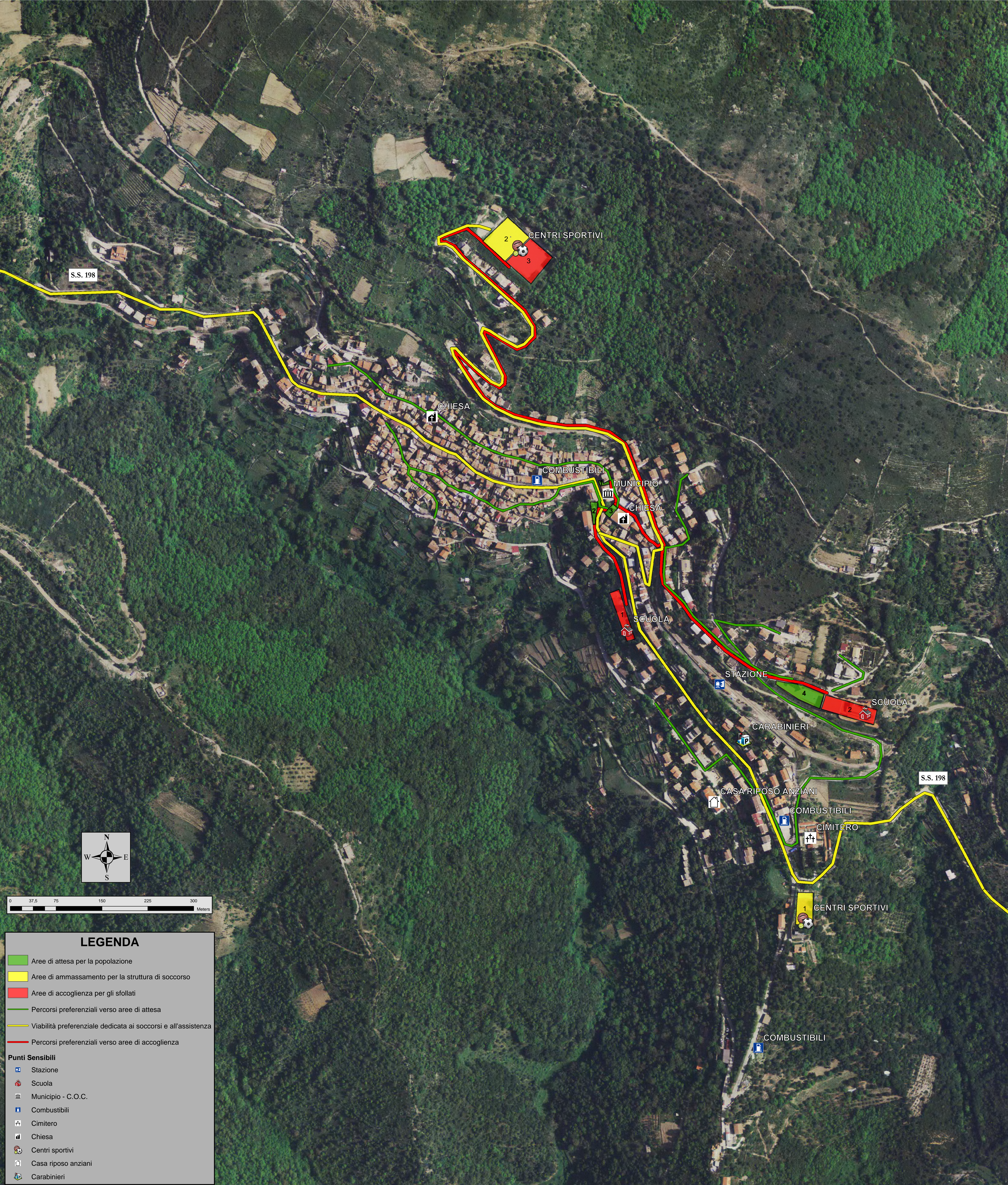

LEGENDA

- Aree di attesa per la popolazione
- Aree di ammassamento per la struttura di soccorso
- Aree di accoglienza per gli sfollati
- Percorsi preferenziali verso aree di attesa
- Viabilità preferenziale dedicata ai soccorsi e all'assistenza
- Percorsi preferenziali verso aree di accoglienza

Punti Sensibili

- Stazione
- Scuola
- Municipio - C.O.C.
- Combustibili
- Cimitero
- Chiesa
- Centri sportivi
- Casa riposo anziani
- Carabinieri